

The Door Step to Japan  
VOL.12



五ノ門

日本の扉

浅草

浅草橋之會

ASAKUSA

# 観る 浅草 *Asakusa* 5

## 新春浅草歌舞伎

平成17年1月2日～26日 🍀 浅草公会堂

お問い合わせ・ハローダイヤル  
03-5777-8600



中村獅童

中村七之助

お年玉 年始ご挨拶

河竹黙阿弥作

曾我統侠御所染

御所五郎蔵

仲之町出逢いの場

福地桜痴作

新歌舞伎 春興鏡獅子

長崎獅子舞中

恋飛脚大和往来

封印切

幕

幕



中村龜鶴

市川男女蔵

片岡愛之助

市川龜治郎

# 読み 浅草 Asakusa

## 羽子板市

**色**とりどりの布を幾重にも貼り重ね、例えば勸進帳の弁慶と義経を、あるいは娘道成寺の娘姿の清姫を、羽子板をキャンバスにして描き出した押絵羽子板。絵でもなく人形でもなく、絵画と工芸が一つに溶け合い、わずかなふくらみによる陰影が独特の世界を作り上げています。この押絵羽子板を商う店がズラリと軒を並べるのが、浅草の年の瀬の風物詩である「歳の市」、別名「羽子板市」です。



なりました。色鮮やかな押絵羽子板は、並べられた商品の中でももっとも目をひくものです。さながら羽子板の「市」のように見えるところから、戦後の昭和二十五年頃から「羽子板市」と呼ばれるようになりました。

**「羽**子板市」で商われる押絵羽子板は、二百五十年ほど前の江戸・宝暦年間に誕生した

といわれています。当初は花鳥風月を題材としていましたが、文化文政年間(1804～1829年)の歌舞伎の隆盛にもなって役者絵が主体となりました。現在の形の押絵羽子板が完成したのは、団菊左(だんきくさ：明治期に活躍した歌舞伎俳優、九代目・市川団十郎、五代目・尾上菊五郎、初代・市川左団次)を中心に歌舞伎が全盛となった明治の中頃のことです。名優の演じる狂言の登場人物をかたどった押絵羽子板の売れ行きが、そのまま役者の人気のバロメーターとなっていたようです。

**浅**草の「羽子板市」は、毎年十二月の十七・十八・十九日に開かれます。観音様の境内には羽子板を商う店が並び、江戸情緒の中、多くの人で賑わいます。師走の寒さも一時忘れてしまうような熱気にあふれた「羽子板市」、あなたも足を運んで鼻屣(ひいき)の役者の羽子板を探してみたいかがですか。

**そ**もそも「市」というのは、神社仏閣などの縁日に、お参りに来る参詣人を相手に日常生活用品を売っていたものですが、中でもその年の最後に開かれる「市」を「歳の市」といいます。「歳の市」は、約三百五十年前の万治元年(1695年)に浅草で催されたものが最初といわれており、その後さまざまな場所で開かれるようになりましたが、やはり浅草の「歳の市」がもっとも人出が多かったようです。

**普**段の月の「市」では日常生活用品が売られていましたが、「歳の市」ではこれに加えて正月用のお飾り、玩具、衣類、海産物などの正月用品が売られていました。羽子板もその中の一つでしたが、明治の中頃になって歌舞伎役者をあしらった押絵羽子板が人気を集め、「歳の市」の主要な商品と

## ゆく年

ぶるっ。冷えるね、なあって言ってるかねえのが浅草の年の暮れ。「師も走る」とはよく言ったもの、新年を迎える準備で大忙しだ。「市」ってのは、神社仏閣のご縁日に日用品を商うための店を出していたんだが、「歳の市」はその歳の最後の市。正月飾りに鮭や餅、遊び道具までずらり取り揃える中で、歌舞伎の人気の高まりとともに羽子板が多く売られるようになった、というのが羽子板市の始まりってわけ。方々で歳の市は立っていたが、なんてたって浅草観音の市が大江戸一の賑わいを見せていたね。

一年の終わりの大晦日、貸し借りなしのスッキリした気分で新しい年を迎えたいもんだが、文字通りツケが回ってくる輩(やから)もいる。江戸の商いは盆暮勘定と違って、普段はツケで買い物をし、盆と暮れの年に二回、たまったツケを支払うわけだ。半年分といったら払う方も取る方も大変。借りた方は「ねえ袖は振れねえ」なんて居直りやがるから、大晦日の深夜まで取立て合戦が繰り広げられる。拳句の果てには夜逃げときたもんだ。めでたく支払いが済めば、さすがしく元旦の朝を迎えられるんだがね。

### 第四回

## ゆく年くる年

ゆく年を振り返り、くる年に思いを馳せる。年の瀬は、慌ただしい中にも気分の引き締まる季節です。そして、一年の計は元旦にあり。新しい年がどのような一年になるかは、元旦の行いが肝心です。

年末年始で賑わうかつての街の様子を浅草の達人にご披露いただいて、新春の過ごし方のコツをつかみましょう。第四回目のテーマは「ゆく年くる年」です。

## くる年

大晦日には、仕事が終わると宵のうちに生まれた土地の守り神である産土神(うぶすながみ)にお参りする。これが除夜詣(じょやもうで)で、仕事着姿の綿ぞっき(綿の服。いわば普段着)でお参りしたが、一夜明けた新年にはお蚕ぞっき(絹の服。晴れ着)で初詣。気分一新ってわけだ。昔は、元日未明にその年の福德をつかさどる歳徳神(さいとくじん、としとくじん)がやってくる方角にある神社仏閣へ参詣した。これを恵方(えほう)参り、といって現在の初詣の原型になっている。願いを叶える祈祷寺院へも参詣したが、その代表的なのが七福神めぐりだ。

元旦は仕事は休みだが、年始回りで町方は大家や親方に、武家は上司に新年のご挨拶にうかがう。一日には仕事初めの新春大売出しだ。この日の夜に見るのが「一富士、二鷹、三茄子」でおなじみの初夢。枕の下に七福神や宝船の描かれた「お宝」を敷いてその年の吉兆を占うわけだ。めでたい夢を見たいもんだね。

浅草の  
達人が語る

このまち  
浅草の  
残とほの  
オシに  
聞け!



櫓の会では本文に出てくる「お宝」をお配りします。詳しくは26ページをご覧ください。

# 12月～2月の代表的催事

師走

## 納めの観音、歳の市《羽子板市》

12月17～19日

毎年観音様の御縁日である18日の前後を含めた17、18、19日の3日間行われておりもとは正月の飾り物などを中心とした市でした。今でも観音北側の広場では、しめ飾りなどの卸売をするお店も立ち並び通常“ガサ市”と呼ばれ、これを小売りする人達が仕入れに來ています。江戸末期より“生まれた子が邪気をはねのけ健やかに育つ市に通じる”とのいわれから女兒の出産には必ず羽子板を贈る風習が始まり、今では“羽子板市”と呼ばれるようになりました。



## 除夜の鐘

12月31日～

浅草寺東側に位置する弁天山で信徒108人(百八会)による鐘が打たれ、この鐘と同時に初詣の善男善女が続々と仲見世を埋めつくしていきます。「花の雲鐘は上野が浅草か」の有名な芭蕉の句碑もここ弁天山にあります。

睦月



## 浅草観音初詣

1月1日～

除夜の鐘と浅草寺開扉とともに始まる初詣は、正月期間中、表参道である仲見世をはじめ境内は華やいだ人々で埋まれます。



## 浅草名所七福神詣り

1月1日～

福德の神として庶民の信仰を集めた七福神めぐりが各地で流行り出したのは江戸時代からと云われており、浅草でも次の寺社が七福神として正月期間中絵馬の授与を行っています。また、色紙に各寺社の御朱印をいただきながら七福神めぐりをするのも、正月を楽しむ浅草界隈の風物詩となっています。大黒天(浅草寺)、恵比須(浅草神社)、毘沙門天(待乳山聖天)、福祿寿(今戸神社・矢崎神社)、布袋尊(橋場不動尊)、寿老人(石浜神社・鷲神社)、弁財天(吉原神社)\*詳しい場所、住所は期間中各寺社に印刷物がございます。





## 江戸消防記念会・はしご乗り

1月6日

毎年1月6日、雷門、仲見世、観音堂前で江戸消防記念会(第三番、四番組)によるはしご乗りが午後1時頃から行われます。

昭和40年頃までは、鳶頭が浅草の各旦那衆の店前で新年のご挨拶としてはしご乗りを披露したものが、場所を移し今に受け継がれています。鳶頭による勇壮な姿、熟達した技術を浅草初春の風情としてお楽しみください。



## 待乳山聖天・大根祭り

1月7日

浅草寺の支院にあたる待乳山聖天は、隅田川西岸の丘の上に位置し、西に富士山、東に筑波山を見渡すことのできる眺望から、江戸時代には多くの人を集める景勝地でした。境内には、聖天さまの働きを表すものとして、大根と巾着の比翼紋が描かれています。大根をお供えすると人間の煩惱である怒りの心が鎮められ、巾着は財宝を表して商売繁盛に通じるとされ、さまざまところに刻まれています。大根祭りは毎年1月の7日に、元旦以来ご本尊にお供えされた大根をふるふきに調理してお神酒とともに参拝客にふるまう行事で、聖天さまの徳をいただくことが出来るものとされています。

如月



## 節分会

2月3日

節分とは一年の春夏秋冬を分ける言葉で本来年に4回あるはずですが、現在では立春の前日のみをさしています。浅草寺では1時と2時の2回にわたり、信徒の有志が年男となり本堂東側回廊の舞台でまた西側影向堂の舞台では観光連盟主催による豆撒きが古式追儀式の終了後2時半～6時までの間5回に分けて行われています。



## 針供養

2月8日

観音本堂西側の淡島社で古くから行われており、使い古した針に対し報恩感謝の念を表す行事です。この日は裁縫を休み針箱の掃除をし、旧針は三宝にのせ供養をし、折れた針は豆腐にさして淡島さまに納めます。現在でも着物や袋物の仕立てをされている方や、和・洋裁学校の生徒さん達で賑わいます。



# 浅草周辺マップ



4  
吉原観音  
鷲神社(西の市)

浅間神社

今戸神社

台東リバーサイド  
スポーツセンター

待乳山聖天

道引長太郎地蔵尊

猿若三座

九品寺大仏

隅田川の渡し  
(竹屋)

猿之助横町碑

宮戸座跡

金竜小学校

江戸下町伝統工芸館

姥ヶ池碑

山の宿渡し

3

合羽橋通り

池波正太郎文庫  
(生涯学習センター)

浅草寺

助六歌碑

隅田公園

テブコ浅草

スターの広場

黙阿弥住居跡

東武伊勢崎線

矢先稲荷

世界の太鼓資料館

久保田万太郎碑

浅草駅

すみだ  
リバーサイドホール

2

玉川兄弟墓

岡崎屋勘六墓

浅草公会堂

浅草観光  
文化センター

都営浅草線

聖徳寺

東京本願寺

清光寺

田原小学校

雷門通り

弘法寺

東京メトロ銀座線

はなし塚

宗吾殿

銀座線  
浅草駅

雷門郵便局

誓教寺

本法寺

浅草郵便局

田原町駅

浅草消防署

駒形橋

浅草線  
浅草駅

吾妻橋

1

葛飾北斎墓

蔵前駅

権寺

浅草通り

首都高速6号向島線

龍福寺

清美小学校

蔵前神社

蔵前郵便局

厩橋

小林清親墓

台東中学校

初代川柳墓

新堀通り

南部エリア

春日通り

新堀通り

斉藤茂吉歌碑

龍寶寺

蔵前郵便局

江戶通り

C



## 浅草寺マップ



## 浅草寺境内石碑ガイド 浅草寺境内の主だった句碑・顕彰碑

## 1 川口松太郎の句碑

「生きるということは、むずかしき、夜寒かな」と刻む。

## 2 久保田万太郎の句碑

「竹馬やいろはにほへとちりぢりに」と刻む。

## 3 市川猿翁の句碑

「まだ身にそはず衣がえ」という三代目市川猿助の句を刻む。

## 4 河竹黙阿弥顕彰碑

歌舞伎狂言作者・河竹黙阿弥を顕彰して、台東区が建立した。

## 5 中村吉右衛門の句碑

「女房も同じ氏子や除夜詣」と刻む。

## 6 並木五瓶の句碑

「月花のたわみころや雪の竹」と刻む。

## 7 山東京伝机塚の碑

江戸時代後期の戯作者・山東京伝の愛用した文机が埋められた上に建てられたとされる碑。

## 8 釘供養碑

## 9 団十郎「暫」の像

九代目市川團十郎の歌舞伎十八番「暫」の像。

## 10 映画弁天堂

無声映画時代の名弁士たちを記念して建立。

## 11 半七塚の碑

捕り物小説の生みの親である岡本綺堂を記念して建立。

## 12 三匠の句碑

宗因・芭蕉・其角という三人の佳句を刻む。

## 13 正岡子規句碑

「観音で雨に逢いけり花盛」と刻む。

## 14 芭蕉像と句碑

「くわんをんのいらか見やりつ花の雲」の句を上部に、下部に松尾芭蕉の座像を刻む。

# 浅草中央エリア

●…食べる ●…買う ●…その他

4 ㊦



开  
浅草神社

都立産業会館

浅草寺

二天門

馬道通り

浅草小学校

五重塔

宝蔵門

伝法院

弁天堂

伝法院通り

浅草公会堂

松屋

オレンジ通り

浅草中央通り

仲見世通り

新仲見世通り

1

A

雷門通り

雷門

浅草観光

雷門地下駐車場 文化センター  
(200台)

B

C

銀座線浅草駅

## 中央部会員店

神谷パー

手焼きせんべい 和泉屋本店

手焼きせんべい 和泉屋分店

浅草きびだんご あづま

天ぷら 三定

諸国名産珍味 熊野屋

おもちゃのサワダ

もんじゃ こばやし

浅草うまいもん あづま

婦人服 みはる

婦人・子供服 東京モード

呉服 ヒロヤ

とんかつの店 松むら

組紐 桐生堂

村石電気工事

炭火もつ焼 千代の家

喫茶 カラカラ

のれん べんから

ヤマモト靴店

名代らーめん 与ろぬ屋

手焼きせんべい 和泉屋仲見世店

浅草 鯨よしだ

てぬぐい ふじ屋

あげまんじゅう 浅草九重

常盤堂雷おこし本舗

ホテル雷門

刃物 かね惣

舞扇 文扇堂雷門店

舞扇 文扇堂仲見世店

釜めし 麻鳥

炭火会席 蔵

毛皮・婦人服 ミツ福ハジメト

よのや櫛舗

バッグ マツモト

お好み焼き 一丁目

和洋居酒屋 魚菜

天ぷら 葵丸進

浅乃屋

ネオ薬局



### 北部会員店

祭礼用具 宮本卯之助商店本店  
和風れすとらん 若  
レストランにいど・たもれ  
料亭 都鳥  
すし処 清司

### 山谷堀



山谷堀はかつての吉原への道筋の一つ。柳橋で猪牙船を仕立てたお大尽は、隅田川を上って今戸橋から山谷堀を抜けて吉原へ通った。現在、堀は埋め立てられたが、堀端の桜は当時の名残を残し、今日も桜の名所として知られている。

### 浅草富士浅間神社



毎年7月1日の富士の山開きで有名な浅間神社(せんげんじんじゃ)は、地元の人から「お富士さん」の愛称で親しまれている。江戸時代に各地に広がった富士浅間神社の信仰だが、浅草富士浅間神社は静岡県富士市から元禄年間に分社したもの。本殿外観は平成9年から10年の改修工事によって漆喰塗りが施されているが、内部には明治11年に建築された土蔵造りが残されている。毎年5月最終土日に6月最終土日に植木市が開かれ、浅草の年中行事として賑わいを見せる。

### 待乳山聖天



待乳山聖天(まつちやましようてん)は、正しくは待乳山本龍院という。境内のいたるところに大根と巾着を組み合わせた比翼紋があるが、これは健康増進などを祈願する聖天信仰の現れとされる。毎年恒例の大根まつりには多くの信仰者が訪れる。

昔は待乳山の手前に隅田川が流れ、東都随一を誇る眺望の名所として知られた。現在はその眺めは見られないが、江戸末期に作られた長さ25メートルに及ぶ築地堀などが往時を忍ばせる。

# 浅草西部エリア



## 西部会員店

パティスリー ナナン  
 コマチヘア  
 渡辺眼鏡店  
 常寿司  
 天麩羅 中清  
 演劇・舞踊小道具 すずや  
 足袋・祭洋品 めうがや  
 料亭 浅草田圃 草津亭  
 居酒屋 TAKEYA  
 すき焼 浅草今半  
 どげう飯田屋  
 中国小菜 龍園  
 祭礼用具 宮本卯之助商店西浅草店

## 浅草文庫・テブコ浅草館



テブコ浅草館内の浅草文庫は、浅草に関する展示や書籍・資料を閲覧できる施設。浅草の歴史に興味のある方は必見の場所。館内には、戦前の浅草を再現した体験空間があり、無声映画や大衆芸能などの娯楽の殿堂だった浅草に触れることができる。

## 江戸下町伝統芸館

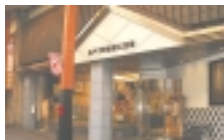

ひさご通り内にある洒落たたずまいの江戸下町伝統芸館は、台東区の手仕事に生きる職人さんの技術・技法を紹介する文化施設。実演のスケジュールは、台東区産業課のホームページで紹介中。<http://www.city.taito.tokyo.jp/taito-co/sangyou/>

## 久保田万太郎生誕の地



久保田万太郎は、明治22年11月7日にこの地に生まれ、大正3年慶応義塾大学文科を卒業するまでの26年間在住。昭和38年5月6日に永眠するまで、明治・大正・昭和の三代に亘り、下町の義理と人情を描いた小説・戯曲等を発表し、文学・演劇界に多大な功績を残した。

# 浅草南部エリア

●…食べる ●…買う ●…その他



## 南部会員店

和菓子 龍昇亭 西むら  
 シーフードレストラン 月見草  
 ロシア料理 マノス  
 生花 花鈴  
 うなぎ 初小川  
 市川とらふ店  
 ホテルサンルート浅草  
 下町中華食堂なみき亭  
 木彫 宗舟  
 書道用品 宝研堂  
 ゴルフ グリーンジャケット  
 屋形船・寿司 駒形

## 駒形堂



駒形堂(こまんどう)は、浅草寺のご本尊が隅田川から示現され、上陸された地に建てられたお堂で、浅草寺の発祥の地ともいえる。現在は、ご本尊として馬頭観音が祀られている。

## 岡崎屋勘六(勘亭流元祖)の墓



西浅草一丁目にある清光寺の境内に、勘亭流の元祖といわれる岡崎屋勘六(文化2年2月3日に59歳で没)の墓がある。  
 勘六は、延享3年に江戸に生まれ、日本橋で書道塾を開いていた。号を勘亭といいい、安永8年に中村座新春狂言の看板を書いたことが評判を呼び、芝居文字として勘亭の書いた文字(勘亭流)が主流となったという。

## はなし塚



田原町駅近くの本法寺境内にある落語ゆかりの珍しい石碑。  
 大戦中に各種芸能団体が演題を自粛した際、落語界でも演題の花柳界・酒・妾などに関する落語53種を禁演落語とした。はなし塚は、中に含まれた名作と先輩の霊を弔うために建立され、この塚の下には禁演落語の台本が納められた。戦後の昭和21年9月には、塚の前で禁演落語復活祭が行われた。

# 浅草槐の会 会員店

地図内番号 店名 通り名

## ① 神谷バー(雷門通り)

ビアホール、レストラン、割烹 **地図 P.10-C1**

分類

地図掲載頁

☎ 03-3841-5400

📍 台東区浅草1-1-1 カッコ内は定休日

🕒 11:30 ~ 22:00(火)

<http://www.kamiya-bar.com/>

## ① 神谷バー(雷門通り)

ビアホール、レストラン、割烹 **地図 P.10-C1**



明治13年創業、明治45年「神谷バー」と屋号を改めた日本で最初のバー。名物デンキブランとともに皆様にご愛顧頂いております。お一人様には1階が、グループの

お客様には2階レストラン、3階割烹がお勧めです。

☎ 03-3841-5400

📍 台東区浅草1-1-1

🕒 11:30 ~ 22:00(火)

<http://www.kamiya-bar.com/>



## ② 和泉屋本店(観音通り)

あられ、手焼せんべい、おかき **地図 P.10-C1**



良質の食材(もち米・うるち米・醤油・天然塩等)を使った、あられ、手焼きせんべい、おかきを製造しています。缶・和紙箱・竹籠の御進物セットが人気です。

☎ 03-3841-5501

📍 台東区浅草1-1-4

🕒 11:00 ~ 19:30(木)

<http://www.asakusa.gr.jp/nakama/izumiya/>



## ③ 和泉屋分店(観音通り)

あられ、手焼せんべい、おかき **地図 P.10-C1**



このところ、堅焼の人氣が復活しています。天日干しの「厚焼せんべい」。もち米の「風神雷神」。堅焼の定番げんこつ等、リピーターのお客様が増えています。

☎ 03-3841-4071

📍 台東区浅草1-1-6

🕒 11:00 ~ 19:30(木)

<http://www.asakusa.gr.jp/nakama/izumiya/>



## ④ 浅草きびだんごあづま(仲見世通り)

きびだんご **地図 P.10-B1**



江戸時代、観音様の参道・仲見世で繁昌した門前のきびだんごを再現しております。粋なにいさんと下町娘たちのきびだんご作りの実演もご覧下さい。夏の冷

し抹茶(100円)や冬の甘酒(100円)も大評判です。

☎ 03-3843-0190

📍 台東区浅草1-18-1

🕒 09:30 ~ 19:00

<http://www.asakusa-azuma.tokyo.walkerplus.com>



## ⑤ 三定(雷門通り)

天ぶら・和食 **地図 P.10-C1**



創業以来江戸前天ぶらの味を守り百六十余年。胡麻のきいた黒っぽい天ぶらですが、あと味が軽いのが身上です。店も仲見世の入口にあり、ご散策に大変便利。季節ごとに変わる旬の天ぶらに江戸の粋を御堪能下さい。

☎ 03-3841-3200

📍 台東区浅草1-2-2

🕒 11:30 ~ 21:30(無休)

<http://www.asakusa.gr.jp/nakama/sansada/>



## 6 熊野屋(観音通り)

諸国名産珍味

地図 P.10-C1



ちょっと昔、よく食べたあの口が曲がるくらい塩辛い紅サケの切身、お茶漬け、お酒にぴったりの塩干ダラ、本場新島の本乾クサヤの干物等々が下町浅草でお求めいただけます。

☎ 03-3841-8089

住 台東区浅草1-19-10

☎ 09:00 ~ 18:45(無休)

http://www.asakusa.gr.jp/nakama/kumanoya/



## 9 浅草うまいもん あづま(新仲見世通り)

和食・寿司・甘味

地図 P.10-B2



なつかしい味の下町料理(和食、江戸前寿司、オムライス、自家製甘味...)を是非お楽しみ下さい。お2階掘りごたつ席での御宴会も大好評です。

☎ 03-3841-0190

住 台東区浅草1-32-1

☎ 平日11:00~22:00・土日は21:00まで(無休)

http://www.asakusa-azuma.tokyo.walkerplus.com



## 7 おもちゃのサワダ(新仲見世通り)

玩具一般

地図 P.10-C2



昔ながらのオモチャヤです。ビー玉・面子・ベーゴマから、今話題のオモチャまで、品数豊富に取り揃えております。お値段もお勉強させて頂いております。

☎ 03-3842-7367

住 台東区浅草1-1-11

☎ 09:30 ~ 19:45(水)

http://www.asakusa.gr.jp/nakama/omocha/

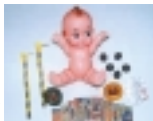

## 10 みはる(新仲見世通り)

婦人服

地図 P.10-B2



新仲見世通り「レディスファッションみはる」は流行を先取りした商品、「みはるヤング館」はヤングLサイズ専門です。また、メトロ通り「婦人服みはる」はお手ごろな値段の商品を数多く取り揃えております。

☎ 03-3843-6521

住 台東区浅草1-32-1

☎ 10:30 ~ 20:00(無休)

http://www.asakusa.gr.jp/nakama/miharu/



## 8 こばやし(浅草メトロ通り)

お好み焼き・もんじゃ

地図 P.10-C2



当店が自信を持ってお勧めするオリジナル新商品「焼もんじゃ」。お好み焼き?もんじゃ?焼そば?独特な食感を是非お試下さい。その他、ボリューム満点、豊富なメニューを取り揃えてお待ちしております。

☎ 03-3847-6733

住 台東区浅草1-34-4

☎ 平日11:30~23:00・土日祝11:30~22:00

http://www.monja.co.jp/



## 11 東京モード(新仲見世通り)

婦人・子供服

地図 P.10-B2



婦人服・子供服から舞台衣装・ダンスウェアまで低価格で豊富に取り揃えております。是非一度ご来店下さい。当店は70歳以上のお客様からは消費税を頂けません。ご会計の前にお申し出下さい。

☎ 03-3841-3915

住 台東区浅草1-32-3

☎ 10:30~19:00・日祝は10:00~19:00(無休)

http://www.asakusa.gr.jp/nakama/tyomode/



## 12 ヒロヤ(新仲見世通り)

呉服

地図 P.10-B2



「突き彫りの万筋の小紋にお洒落な染め帯」「刷毛引きローケツ染めの小紋に弁慶縞の博多帯」...こだわりのある小粋な装いをお楽しみ下さい。豊富な品揃えで

必ずやお客様にご満足いただけると思っております。

☎ 03-3843-5291

住 台東区浅草1-32-3

☎ 10:00 ~ 19:00(第2、第4火)

<http://www.asakusa.gr.jp/nakama/hiroya/>



## 15 村石電気工事(仲見世会館そば)

電気工事業

地図 P.10-B2



下は最近当社が電気工事をした、汐留シティセンタービル41階のFISH BANK(フランス料理店)です。このような工事を手がけ、また特殊ランプ等も販

売しています。是非一度お立ち寄り下さい。

☎ 03-3845-2345

住 台東区浅草1-32-9

☎ 08:00 ~ 17:00(日)

<http://www.asakusa.gr.jp/nakama/muraishi/>



## 13 とんかつの店 松むら(浅草メトロ通り)

とんかつ

地図 P.10-B2



とんかつの専門店である当店では、上質の植物油のみを揚げ油として使用し、さっぱりとして飽きのこないとんかつを提供しております。どうぞ当店自慢の

特製ソースで召し上がってみてください。

☎ 03-3841-3589

住 台東区浅草1-32-13

☎ 11:30 ~ 20:00・15:00 ~ 17:00は休憩(木)

<http://www.asakusa.gr.jp/nakama/matsumura/>



## 16 千代の家(仲見世柳通り)

炭火もつ焼き

地図 P.10-C2



五十年来のタレで炭火焼のもつを御賞味下さい。また、小さい店ならではの手作り、新鮮な肴でお飲物を味わっていただける居酒屋です。

☎ 03-3844-6925

住 台東区浅草1-35-6

☎ 平日17:00 ~ 24:00・土日16:00 ~ 23:00(火)

<http://www.asakusa.gr.jp/nakama/chiyonoya/>

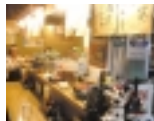

## 14 桐生堂(浅草メトロ通り)

組紐、和雑貨

地図 P.10-B2



当店は、商品も手作りですが内装も手作りで、材木を切ったりニスを塗ったり、気ままに楽しんでいます。先日、竹を買って店の外側に取り付けました。下に風知

草を置いて、なかなか良く出来たと思っております。

☎ 03-3847-2680

住 台東区浅草1-32-12

☎ 10:30 ~ 19:00(無休)

<http://www.asakusa.gr.jp/nakama/kiryudo/>

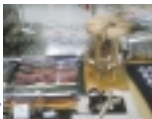

## 17 カラカラ(仲見世柳通り)

喫茶店

地図 P.10-B2



憩いのひととき・あなたのカラカラ。お買い物の中で一休み。お待ち合わせにもご利用下さい。落ち着いたシックな店内で、ゆっくり寛いでいただければと思っております。軽食もご用意しております。

☎ 03-3845-0549

住 台東区浅草1-35-6

☎ 09:00 ~ 18:00(不定休)

<http://www.asakusa.gr.jp/nakama/carakala/>





## 18 べんがら(浅草メトロ通りと仲見世柳通りの角)

のれん

地図 P.10-B2



昨年の江戸開府 400年に合わせ、「江戸」が感じられる新柄を取りそろえました。その他、柄・サイズも豊富にのれんは約500種類。タペストリーやお土産に

ぴったりのオリジナル和装小物もございます。

☎ 03-3841-6613

住 台東区浅草1-35-6

営業 10:00 ~ 18:00(第3木曜日)

http://www.bengara.com



## 21 和泉屋仲見世店(仲見世通り)

あられ、手焼せんべい、おかき

地図 P.10-B2



約100種類のあられ、手焼せんべい、おかきを販売しています。江戸情緒あふれるパッケージ、江戸童(わらべ)絵・日本人形・雷門)の土産が人気です。

☎ 03-3844-2687

住 台東区浅草1-37-1

営業 11:00 ~ 19:30(木)

http://www.asakusa.gr.jp/nakama/izumiya/



## 19 ヤマモト靴店(仲見世柳通り)

紳士、婦人靴

地図 P.10-B2



創業50年にわたり海外ブランドのメンズ、レディースシューズを販売していましたが、新たにアメリカの有名カジュアルブランド「アバクロンビー&フィッチ」

のTシャツ類も輸入販売いたしております。

☎ 03-3844-4656

住 台東区浅草1-36-8

営業 10:00 ~ 19:00(月曜定休、祭日は翌日)

http://gonyama.fc2web.com/



## 22 浅草 鮭よしだ(馬道通り)

寿司

地図 P.10-C3



「こだわらないのにこだわりたい鮭づくり」日本の旬を浅草で...全国津々浦々の旨い魚にこだわり、江戸前の仕事(煮蛤、鮭のづけ等)にこだわり、そしてお店よりお客様にこだわって頂きたい楽しい鮭屋です。

☎ 03-3845-7557

住 台東区浅草2-1-14

営業 11:30 ~ 14:00・17:00 ~ 24:00(日)

http://www.asakusa.gr.jp/nakama/yoshida/



## 20 名代らーめん 与ろみ屋(仲見世そば)

らーめん

地図 P.10-B2



醤油らーめん発祥の地、浅草! 昭和30年代に店主がここで毎日食べていた日本蕎麦屋のらーめんを再現しました。煮干・かつを節のかおり漂う昔ながらの

和風らーめんを下町の風情と共に楽しみ下さい。

☎ 03-3845-4618

住 台東区浅草1-36-7

営業 11:00 ~ 20:30(無休)

http://www.tctv.ne.jp/yoroiya/



## 23 ふじ屋(弁天山側)

てぬぐい

地図 P.10-B3



四季の草花、歌舞伎、歳時記などのオリジナル染絵でぬぐいを額装したインテリアや、江戸時代より「そめざね染布」として暮らしの中で使われてきた江戸小紋などで、てぬぐいを生かした粋な暮らしをお楽しみ下さい。

☎ 03-3841-2283

住 台東区浅草2-2-15

営業 10:30 ~ 18:30(木)

http://www.yumeshigoto.gr.jp/

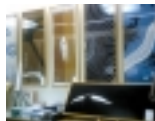

## 24 パティスリー ナナン(?)通り)

洋菓子販売・喫茶店

地図 P.12-C1



日本とオーストラリアのホテルで腕を磨いたパティシエがオリジナルケーキを心を込めて作っています。お薦めはパナラビーンズをたっぷり使ったカスタードクリーム入りシュー・ア・ラ・クレーム。この美味しさをぜひ。

☎ 03-3843-4650

住 台東区浅草1丁目39-2

営業 11:00 ~ 20:00(?)

http://www.asakusa.gr.jp/nakama/



## 27 ホテル雷門(雷門正面左側)

旅館業

地図 P.10-B1



浅草は、古き江戸のなごりを今に伝える庶民の町として多くの方々に愛されてきました。その浅草の玄関とも言われる雷門すぐ隣にある「ホテル雷門」は、どなたにも浅草らしさを感じて頂ける下町らしさで親しまれています。

☎ 03-3844-1873

住 台東区浅草1-18-2

営業 午前1:00門限・開門午前06:30(無休)

http://www.asakusa.gr.jp/nakama/hotel/



## 25 浅草九重(仲見世通り)

あげまんじゅう

地図 P.10-B3



新商品の揚げお菓子シリーズ「夢築(ゆめきずく)」が毎月18日のご縁日限定で発売中です。リニューアルするホームページではお土産用のあげまんじゅうも注

文可能となる予定。揚げお菓子「夢築」は店頭販売のみとなります。

☎ 03-3841-9386

住 台東区浅草2-3-1

営業 09:00 ~ 19:00(無休)

http://www.agemanju.co.jp/



## 28 かね惣(雷門柳小路)

刃物

地図 P.10-B1



プロ仕様から家庭用まで各種取り揃えております。創業(明治6年)以来、传承されてきた古式鍛錬秘法の切れ味を一度お試し下さい。また、ご婚礼祝い、仏事

のお返しなどにもご利用ください。

☎ 03-3844-1379

住 台東区浅草1-18-12

営業 10:30 ~ 19:00(不定休)

http://www.asakusa.gr.jp/nakama/kaneso/



## 26 常盤堂雷おこし本舗(雷門通り)

雷おこしを主とする菓子

地図 P.10-B1



江戸開府四百年を記念して、「お江戸 紅白つつみ餅」を発売しました。おめでたい紅白の道明寺を上品な餡で包みました。店頭では、つつみ餅2枚にお茶付300

☎ 03-3841-5656

住 台東区浅草1-3-2

営業 09:00 ~ 21:00(無休)

http://www.tokiwado.com/



## 29 文扇堂雷門店(雷門柳小路)

舞扇、うちわ等

地図 P.10-B1



扇専門店として当代で四代。各流派の舞踊家、歌舞伎の役者さん、芸者さんや落語家さんなど多種多彩な方に越し頂いています。普通の扇や木版刷りの祝儀袋、うちわもあるお店です。気楽にお立ち寄りください。

☎ 03-3841-0088

住 台東区浅草1-20-2

営業 10:30 ~ 18:00(毎月20日過ぎの月)

http://www.asakusa.gr.jp/nakama/bunsendo/



### 30 文扇堂仲見世店(仲見世通り)

舞扇、うちわ等

地図 P.10-B2



雷門店同様に、古典芸能のプロの方をはじめ多くのお客様に御愛顧頂いております。普通の扇や木版刷りの祝儀袋、うちわなども御用意しておりますので気

楽にお立ち寄りください。

☎ 03-3844-9711

住 台東区浅草1-30-1

営業 10:30 ~ 18:00(毎月20日過ぎの月)

http://www.asakusa.gr.jp/nakama/bunsendo/

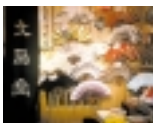

### 33 ミツ福ハシモト(新仲見世通り)

毛皮、革、婦人服

地図 P.10-A2



当社は、大正3年毛皮専門店として浅草千束で創業。昭和20年に現在地に移転し、毛皮を中心に皮革製品、夏は麻・綿素材、冬はシルク・ウール・カシミア等の

天然素材を活かした婦人既製服を扱っています。

☎ 03-3844-3441

住 台東区浅草1-30-6

営業 10:30 ~ 20:00(不定休)

http://www.mitsufuku.com/



### 31 麻鳥(公会堂横通り)

釜めし・串焼き

地図 P.10-B2



新潟県下田町より直送の100%コシヒカリを新鮮な素材と共に一釜づつ心を込めて炊き上げます。地鶏串焼も福島伊達鶏を紀州備長炭で丁寧に焼き上げます。大切

な方々のおもてなしにどうぞごゆっくり御賞味下さい。

☎ 03-3844-8527

住 台東区浅草1-31-2

営業 11:00 ~ 21:00(無休)

http://www.asakusa.gr.jp/nakama/asadori/



### 34 よのや櫛舗(伝法院通り)

黄楊櫛、黄楊製品

地図 P.10-A2



伝法院通りにあり浅草寺、六区方面から大変に便利です。小店舗ですがつけ櫛の種類も豊富で、また櫛やかんざしの使い方も丁寧にアドバイスさせて頂いて

おります。是非一度御来店下さい。

☎ 03-3844-1755

住 台東区浅草1-37-10

営業 10:00 ~ 19:00(不定休)

http://02.u-page.so-net.ne.jp/bc4/yonoya/

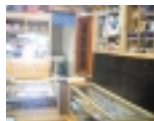

### 32 蔵(公会堂横通り)

炭火会席

地図 P.10-B2



旬の素材を使ったお勧めの炭火焼会席コース、牛肉は和牛の特選焼物コース、アラカルトでは三陸産の鮑や伊勢海老などもございます。季節によって変わる焼魚も絶

品です。焼物は全て炭火焼きで召し上がって頂きます。

☎ 03-3847-1129

住 台東区浅草1-30-10

営業 11:30 ~ 22:30(無休)

http://www.asakusa.gr.jp/nakama/kura/



### 35 宮本卯之助商店本店(吉野通り)

太鼓・神輿、祭礼用具

地図 P.11



文久元年(1861年)創業、伝統的な製法を頑なに守り続け、その華麗さ、堅牢さには定評があります。また、邦楽教室を行う「宮本スタジオ」や世界の太鼓資料館

「太鼓館」など、様々な活動にも取り組んでいます。

☎ 03-3874-4131

住 台東区浅草6-1-15

営業 08:30 ~ 18:00(日)

http://www.asakusa.gr.jp/nakama/

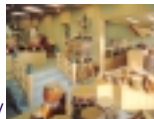

### 36 マツモト(新仲見世通り)

カバン・バッグ・サイフ

地図 P.10-A1



江戸の心意気を感じてもらおうと、半纏リュックを創りました。お手持ちの布地からのお仕立てを中心としています。あなただけの世界で一つのオリジナル

リュックを作ってみませんか?お仕立代1万円。

☎ 03-3842-2961

住 台東区浅草1-21-8

営業 10:00 ~ 20:30(不定休)

http://www.asakusa.gr.jp/nakama/matsumoto/



### 39 葵丸進(雷門通り)

天麩羅、季節料理、寿司

地図 P.10-A1



「旬の肴に天麩羅でちょいと一杯」季節料理に天丼・天麩羅、お椅子席・お座敷席・個室席。お好みのスタイルでおくつろぎください。浅草に行きつけの

天麩羅屋はいかがですか。

☎ 03-3841-0110

住 台東区浅草1-4-4

営業 11:30 ~ 21:00(無休)

http://www.aoi-marushin.co.jp/



### 37 一丁目(雷門柳小路)

お好み焼き

地図 P.10-A1



新しい味の発見です!お好み焼きをわさび醤油・ポン酢・抹茶塩などでお召し上がり下さい。もちろんソースも自家製ですから食べ比べてみては?当店の材

料は全て純国産品です。

☎ 03-3845-7566

住 台東区浅草1-21-2

営業 平日17:00 ~ 23:00・土日祝11:30 ~ 21:30

(月ただし祭日の場合は火)

http://www.asakusa.gr.jp/nakama/icchome/



### 40 浅乃屋(浅草松屋そば)

和装履物、袋物卸業

地図 P.10-C3



履物の街・浅草花川戸の老舗「芝山」の直営店。和装履物全般、草履、袋物、傘を中心にしたアウトレット店です。直営店なのでこだわりの商品も多数揃えてお

ります。

☎ 03-3841-7114(株芝山小町内)

住 台東区花川戸1-9-1

営業 10:30 ~ 17:30(月)

http://www.asakusa.gr.jp/nakama/shibayama/



### 38 魚菜(雷門柳小路)

和洋居酒屋風レストラン

地図 P.10-A1



魚菜ではテレビでも紹介された三陸産のアビの肝ソース焼きが大人気です。一品およびコース料理もごさいます。大小のご予約を承っております。今話題の焼酎、黒糖・芋・麦・米も取り揃えております。

☎ 03-3842-1919

住 台東区浅草1-17-9

営業 平日17:00 ~ 23:00日・祝日16:00 ~ 22:30(無休)

http://www.asakusa.gr.jp/nakama/uosai/



### 41 和風れすとらん若(浅草猿若町学生会事務所側)

洋食レストラン

地図 P.11



江戸の名残りの猿若町の静かなお店で、お一人でゆっくりお酒を楽しむみたい方、カップルや御家族でのお食事会など、何名様でも御来店下さいませ。(不定休のため、必ずお電話でご予約下さい)

☎ 03-3876-2500

住 台東区浅草6-20-2

営業 17:00 ~ 22:00(不定休のため要予約)

http://www.asakusa.gr.jp/nakama/waka/



## 42 にいど・だもおれ(浅草猿若町市村座跡)

レストラン

地図 P.11



昔の市村座の跡にあるお店です。夜は新鮮な魚介類のお料理で(活タラバガ二等)、お仲間だけの空間をお楽しみ下さい。

☎ 03-3874-7561

住 台東区浅草6-18-13小竹猿若町レジデンス1階

☎ ランチフリー 11:00 ~ 14:00

ディナー1日1組予約のみ(日祝、第3土曜日)

http://www.asakusa.gr.jp/nakama/nido/

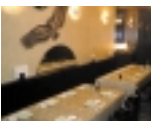

## 45 コマチヘア(第一店・新仲見世通り、第二・三店・仲見世通り)

かつら・頭飾品

地図 P.12-C1



大正14年創業以来、職人気質の「かつら」づくりに徹しています。日本髪から男女洋かつら、ヘアピース、余興かつら、かんざしまで、豊富に取り揃えております。

舞台化粧品も、お気軽にご相談ください。

☎ 03-3841-8191(第一店)、5523(第二店)、7434(第三店)

住 台東区浅草1-28-3(第一店)、1-31-1(第二店)、2-3-1(第三店)

☎ 10:30 ~ 19:00(第一店)、09:30 ~ 20:00(第二店)

09:30 ~ 18:00(第三店) X 無休)

http://www.komachi-hair.co.jp/

## 43 都鳥(浅草観音裏)

料亭

地図 P.11



昨年は江戸開府四百年、だからこそ江戸の昔を体験してみませんか。花柳界の楽しさをもっと知って頂きたいと、江戸の遊びのコースを考えました。お客様には和服

でお越し頂くなど、一緒に御趣向を楽しみませんか。

☎ 03-3874-2175

住 台東区浅草3-23-10

☎ 18:00 ~ 要予約(土日)

http://www.asakusa.gr.jp/nakama/miyakodori/

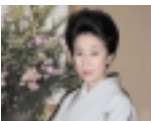

## 46 渡辺眼鏡店(ためき通り)

めがね

地図 P.12-C1



創業明治20年の眼鏡専門店です。オリジナルフレーム、アンティークフレーム、眼鏡ケース、眼鏡チェーンなど他所には無いものをお探しの方はちょっと覗いてみて下さい。眼鏡修理も承っております。

☎ 03-3841-7466

住 台東区浅草1-16-17

☎ 09:30 ~ 19:00(不定休)

http://www.asakusa.gr.jp/nakama/megane/



## 44 すし処 清司(浅草観音裏)

寿司

地図 P.11



すしは日本の食文化。にぎる人の心がお客様に通ってこそ本物だと思います。特に江戸前の小肌、蛤、鯖は逸品です。鯖はもちろん本まぐろです。一味も二味

も違うお寿司を是非ご賞味くださいませ。

☎ 03-3872-7275

住 台東区浅草3-22-12

☎ 18:00 ~ 02:00(日)

http://www.asakusa.gr.jp/nakama/seiji/

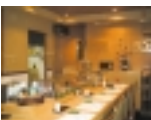

## 47 常寿司(ためき通り)

寿司

地図 P.12-C1



屋台の鮓屋が提供していた昔懐かしい鮓。その味を、今も変わらず作り続けています。肩肘を張らずに、気軽に江戸前寿司を楽しみたい方、お褒め致します。

是非お越し下さい。

☎ 03-3844-9955

住 台東区浅草1-15-7

☎ 11:30 ~ 21:00・休憩なし(月)

http://www.5b.biglobe.ne.jp/~sushi/



## 48 中清(オレンジ通り)

天麩羅

地図 P.12-C2



数寄屋造りの離れ座敷で昔から変らぬ味の江戸前天麩羅をごゆっくりご賞味下さいませ。

☎ 03-3841-4015

☎ 台東区浅草1-39-13

☎ 平日11:30～15:00、16:00～20:00

土日祝11:30～20:00(火、第2、第4月)

<http://www.asakusa.gr.jp/nakama/nakasei>



## 51 浅草田甫 草津亭(観音裏言問通り)

料亭

地図 P.12-B3



正月の芝居茶屋から始まり、師走の「おせち料理」まで、移り行く江戸の四季を草津亭でご提案いたします。昼席は5千円から、また、名物の玉子焼や折詰弁当など

☎ 03-3841-8236

☎ 台東区浅草2-27-10

☎ 11:30～22:00・入店は19:00まで

(年末年始・夏期・月曜不定休)

<http://www.kusatsutei.jp>



## 49 すずや(西参道商店街)

演劇、舞踊小道具

地図 P.12-B2



時代劇や踊りに興味のある方、いろいろな小道具が並んでいます。近くにお出かけの時にはお気軽にお立ち寄り下さい。

☎ 03-3844-3798

☎ 台東区浅草2-7-13

☎ 10:00～18:00(火)

<http://www.asakusasuzuya.co.jp/>



## 52 TAKEYA(浅草ひさご通り)

居酒屋

地図 P.12-B3



昔からひさご通りは六区興行街から千束吉原に向かう人で賑わう商店街でした。当店はお子様からお年寄りまで、気楽に入れて来て良かったと思われるお店を、従業員一同心がけております。大小予約承ります。

☎ 03-3841-6555

☎ 台東区浅草2-25-5

☎ 平日17:00～24:00

土日12:00～14:30、17:00～24:00

<http://www.asakusa.gr.jp/nakama/takeya/>



## 50 めうがや(言問通り)

足袋、祭用品

地図 P.12-B3



“めうがや”と書いて「みょうがや」。旧仮名で“どぜう”を「どじょう」と読むのと同じです。夏に麻足袋、柄足袋も多種揃っています。お祭には、オリジナルの祭用品で粋にキメて下さい。

☎ 03-3841-6440

☎ 台東区浅草2-27-12

☎ 10:00～19:00(水)

<http://www.kodasho.co.jp/>

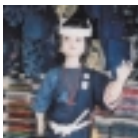

## 53 浅草今半(国際通り)

すき焼、しゃぶしゃぶ、日本料理

地図 P.12-A2



近江肉ひとすじ108年。秘伝の割り下で焼くように煮るすき焼は浅草今半流。ランチタイムサービスの人呼んで“浅草隠れ銘井”明治すき焼丼とステーキ丼は、老若男女に大好評。納得の味をお届けいたします。

☎ 03-3841-1114

☎ 台東区西浅草3-1-12

☎ 11:30～21:30(12月31日のみ休業)

<http://www.asakusaimahan.co.jp/>



## 54 どぜう飯田屋(合羽橋本通り)

どぜう料理

地図 P.12-A2



磨き込まれた藤敷きに  
胡坐をかいて  
どぜう鍋  
一刻文豪気分です



☎ 03-3843-0881

住 台東区西浅草3-3-2

☎ 11:30 ~ 21:30(水、祝日は前後振替)

http://www.asakusa.gr.jp/nakama/iidaya/

## 57 月見草(浅草並木通り)

シーフードレストラン

地図 P.13-C2



魚介類を中心とした旬  
の食材を取り入れた  
シーフードレストラン。  
一番の人気を誇るのは  
鮑のステーキ。水槽の中  
で生きているものをすぐ  
に調理し丸ごと一つを鮑  
の肝で作った自慢のオリジナルソースをかけてどうぞ。

☎ 03-3841-8949

住 台東区雷門2-11-8

☎ 11:30 ~ 21:00(無休)

http://www.asakusa.gr.jp/nakama/tsukimisou/



## 55 中国小菜 龍圓(国際通り)

中華料理

地図 P.12-A2



心を込めた手造り料理!  
食で幸福感の味わい、「浅草に来て良かった、また来たい」、これが、龍圓のモットーです。本格中国料理からデザートに至るまで、心

を込めて、お出し致します。

☎ 03-3844-2581

住 台東区西浅草3-1-9

☎ 平日12:00 ~ 14:00、17:30 ~ 22:00(月)

http://www.tctv.ne.jp/members/ryuen/



## 58 マノス

ロシア風レストラン

地図 P.13-B2



「ロール・キャベツ?いや!  
キャベツ・ロールです」。創業以来、作り続けて35年。元祖キャベツ・ロールといえば浅草マノス。料理は良い素材と美味しいものを作るという気持ち!今一度、おた召しあ~れ~!

☎ 03-3843-8286

住 台東区雷門2-17-4

☎ 11:30 ~ 22:30(火)

ただし平日15:00 ~ 16:30準備中

http://www.asakusa.gr.jp/nakama/manos/



## 56 龍昇亭 西むら(雷門通り)

和菓子司

地図 P.13-C2



看板の栗むし羊かんは  
もちろん、大桃山金龍、  
東京かすていら、昇り  
鮎など浅草の催事と、  
季節に因んだ品々は大人  
気です。創業は江戸  
中期と古く、安藤広重

の「雷門前図」にもお店が描かれています。

☎ 03-3841-0665

住 台東区雷門2-18-11

☎ 09:00 ~ 20:00(不定休)

http://www.asakusa.gr.jp/nakama/ryushotei/



## 59 花鈴(雷門通り)

生花店

地図 P.13-B2



浅草の催事に合わせた  
商品を販売しています。  
また、お持ちのパソコン  
からお花の注文が  
出来ます(http://  
www.fsonline.jp)。  
御注文の際にはプレミ  
アコード(KBA08900)を是非入力してみてください。

☎ 03-3845-1187

住 台東区雷門2-8-4

☎ 09:00 ~ 20:00 日祝09:00 ~ 18:00(無休)

http://www.asakusa.gr.jp/nakama/hanasuzu/

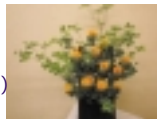

## 60 初小川(雷門仲通り)

鰻蒲焼き

地図 P.13-B2



明治40年の創業以来継ぎ足し使っている辛口のタレを使った鰻は、注文を受けてからさばき、蒸してから焼く。江戸前風七輪の炭で焼いた鰻はムダな脂

が落ち、身もふっくらやわらかで上品な味わいです。

☎ 03-3844-2723

住 台東区雷門2-8-4

営業 平日12:00～14:00、17:00～20:00

日祝17:00～20:00(不不休)

http://www.asakusa.gr.jp/nakama/hatsugawa/



## 63 下町中華食堂なみき亭(田原町駅そば)

中華料理

地図 P.13-A2



美味しい中華をお気軽に!前菜からデザートまで70品。おこげや創作中華が人気です。ご家族・お友達と、ラムネや瓶だし紹興酒・電気ブランなどを片手に下町

レトロな店内でお楽しみ下さい。

☎ 03-3845-4505

住 台東区寿2-10-11

営業 11:30～14:00、17:30～23:00(無休)

http://www.tctv.ne.jp/yoroiya/namikitei/



## 61 市川とうふ店(万太郎横町)

豆腐

地図 P.13-B2



浅草の老舗飲食店への卸を中心に、国産大豆にこだわり手作り豆腐一筋三代にわたるお店です。店頭での販売ではとくに“おぼろ豆腐”が人気

です。水にまったくさら

さない、大豆風味豊かな味を一度御賞味下さい。

☎ 03-3841-1357

住 台東区雷門1-14-3

営業 05:00～18:00(水)

13:00～16:00は休憩

http://www.asakusa.gr.jp/nakama/ichikawa/

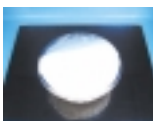

## 64 宗舟(浅草消防署手前右入る)

木彫刻

地図 P.13-B2



初代より百年以上にわたり社寺、仏像、置物などの木彫刻を専門に手掛けてきました。一階はギャラリーで、大黒様や聖観音菩薩など仏彫刻、根付け、小盆なども

展示しております。お気軽にお立ち寄り下さい。

☎ 03-3845-0458

住 台東区寿4-12-2

営業 09:00～17:30(日祝)

http://www.yumeshigoto.gr.jp/ldob



## 62 ホテルサンルート浅草(田原町駅前・国際通り沿い)

ホテル業

地図 P.13-A2



田原町駅から徒歩1分!特に出張のお客様には、気取らず、それでいて質の高いサポートを第一に考えております。また、お食事とお飲み物は24時間

“jonathan's”が提供致します。装い新たになったお部屋を是非お試しください。

☎ 03-3847-1511

住 台東区雷門1-8-5

営業 24時間営業(無休)

http://www.sunroute-asakusa.co.jp/



## 65 宝研堂(江戸通り駒形どぜう裏)

書道用品専門店

地図 P.13-B2



ご愛用の硯を研ぎ直し目立てをします。面を整地し直し厳選された砥石をかけ、仕上げに丸一日かけます。これを行うのと行わないのとでは、使用感、見た目にも驚く

ほどの違いが出ます。是非一度お試しください。

☎ 03-3844-2976

住 台東区寿4-1-11

営業 平日9:00～18:00

第1・3日曜10:00～17:00

http://plaza25T.mbn.or.jp/~houkendou/

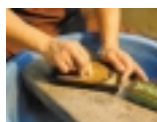



## 66 グリーンジャケット

こだわりのゴルフ用品

地図 P.13-B1



梅雨時のゴルフの必需品!夏場や雨のゴルフでグリップが滑りませんか?ゴリラゴールドが滑りを全て解決します。(全国販売店募集中)他所で見られないゴルフグッズをいろいろ揃えています。

☎ 03-3847-0871

住 台東区寿3-12-5ロウール浅草202号

☎ 13:00 ~ 19:00(日祝)

<http://www.green-jacket.co.jp/>



## 67 駒形(うまや橋たもと隅田川沿い)

屋形船、寿司

地図 P.13-C1



屋形船に乗って江戸の風情を味わって頂きたいと思います。当店は季節により2名様から乗合船を航行しています(要予約)。貸切りは15名様より予約可。別注文でにぎり寿司も入られます。

☎ 03-3844-5591

住 台東区駒形2-1-3

☎ 屋形船 11:30 ~ 22:00(不定休)

☎ 寿司 11:30 ~ 22:00(土)

<http://www.bekkoame.ne.jp/ha/komagata/>



## 68 ネオ薬局(馬道通り)

クスリ

地図 P.10-C3



一般薬、保険調剤、健康食品、ヒノキ肌粧品、NOV、WELLA、花王ソフィーナ、4711Portugalなどを扱っております。お店にない商品はお取り寄せも可能です。ぜひ、お気軽にご相談下さいませ。

☎ 03-3841-5329

住 台東区浅草2-1-15

☎ 9:00 ~ 20:00(日祝)

<http://www.mycitys.co.jp/member/neo/index.html>



## 69 宮本卯之助商店西浅草店(国際通り)

太鼓・神輿、祭礼用具



文久元年(1861年)創業、伝統的な製法を頑なに守り続け、その華麗さ、堅牢さには定評があります。また、邦楽教室を行う「宮本スタジオ」や世界の太鼓資料館

☎ 03-3844-2141

住 台東区西浅草2-1-1

☎ 09:00 ~ 18:00(火)

<http://www.asakusa.gr.jp/nakama/>

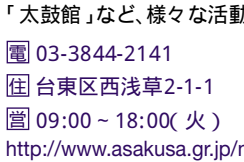

「太鼓館」など、様々な活動にも取り組んでいます。

## 浅草散策のコンビニエンス・スポット

### 浅草文化観光センター



雷門の向いに位置する台東区浅草文化観光センターは、浅草寺を中心とする浅草の文化的遺産の保護・再発見

に努めるとともに、広く全国で紹介するための施設。浅草の持つ特有の庶民文化や行事等の故事来歴などを紹介している。浅草散策の休憩地点としても利用できる。トイレ完備。開館時間は、午前9:30から午後8:00まで。

### 【台東区観光ボランティアガイド】

台東区では、観光にこられた方の案内役として「観光ボランティアガイド」の制度を設けています。利用できる人数は、2~3名の小グループから団体まで幅広く、「浅草寺を中心とした思わぬ発見コース」など、さまざまなご相談に応じてコースを設定してご案内しています。台東区観光ボランティアガイドに関する詳しい内容のお問合せやお申込は、次のところまで。

台東区観光ボランティアガイド事務局

電話&FAX:03-3842-5599

ホームページ

<http://www.tctv.ne.jp/kankou/>

# 浅草槐の会

浅草槐の会(あさくさえんじゅのかい)は、浅草寺のご本尊の聖観世音菩薩が、推古天皇36年(628年)3月18日、隅田川で感得され、槐の木の切り株(現在の駒形堂あたり)に安置されたといわれから「浅草槐の会」と称しました。

浅草槐の会では、楽しい浅草情報を、ホームページ、瓦版、などで御紹介いたしておりますが、四季折々の浅草を自由に、楽しく散策していただきたく、地図、歳時、名所、旧跡を中心に編さんしました「日本の扉 浅草」を刊行いたしております。この冊子が、皆様の浅草散策のお役に立てば幸いです。



浅草槐の会のホームページ

## 「浅草大百科」

<http://www.asakusa.gr.jp/>

浅草槐の会では、「浅草大百科」と題して、旬の浅草情報を満載したホームページを公開中です。はじめて活動している槐の会の仲間たちのプロフィールやお店の紹介なども充実しています。ぜひ一度アクセスして見てください。



## 浅草槐の会から 初夢を プレゼント

1月2日の夜に枕の下に入れる「お宝」を、12月17日より槐の会会員店にて配付いたします。この「お宝」は、浅草寺様でお加持をいただいたものです。

年の始めを、縁起のよい初夢でお迎え下さい。



# 会員店インデックス

50音順 地図と店舗紹介の掲載ページ

の中は地図内の表示番号

## 食べる

葵丸進	p10、20
浅草今半	p12、22
浅草うまいもん あづま	p10、15
浅草 鯨よしだ	p10、17
浅草田甫 草津亭	p12、22
麻鳥	p10、19
一丁目	p10、20
魚菜	p10、20
神谷バー	p10、14
カラカラ	p10、16
蔵	p10、19
こばやし	p10、15
駒形	p13、25
三定	p10、14
下町中華食堂なみき亭	p13、24
すし処 清司	p11、21
TAKEYA	p12、22
中國小菜 龍園	p12、23
千代の家	p10、16
月見草	p13、23
常寿司	p12、21
どげう飯田屋	p12、23
中清	p12、22
名代らーめん 与ろゐ屋	p10、17
にいど・だもおれ	p11、21
初小川	p13、24
パティスリー ナナン	p12、18
松むら	p10、16
マノス	p13、23
都鳥	p11、21
和風れすとらん 若	p11、20

## 買う

浅草きびだんごあづま	p10、14
浅草九重	p10、18
浅乃屋	p10、20

和泉屋仲見世店	p10、17
和泉屋分店	p10、14
和泉屋本店	p10、14
市川とうふ店	p13、24
おもちゃのサワダ	p10、15
かね惣	p10、18
桐生堂	p10、16
熊野屋	p10、15
グリーンジャケット	p13、25
コマチヘア	p12、21
すずや	p12、22
宗舟	p13、24
東京モード	p10、15
常盤堂雷おこし本舗	p10、18
ネオ薬局	p10、25
花鈴	p13、23
ヒロヤ	p10、16
ふじ屋	p10、17
文扇堂雷門店	p10、18
文扇堂仲見世店	p10、19
べんがら	p10、17
宝研堂	p13、24
マツモト	p10、20
三ツ福ハシモト	p10、19
みはる	p10、15
宮本卯之助商店本店	p11、19
宮本卯之助商店西浅草店	p12、25
めうがや	p12、22
ヤマモト靴店	p10、17
よのや櫛舗	p10、19
龍昇亭 西むら	p13、23
渡辺眼鏡店	p12、21

## その他

ホテル雷門	p10、18
ホテルサンルート浅草	p13、24
村石電気工事	p10、16

平成十七年乙酉

浅草歳時

(水無月) <b>六月</b> 二十五、二十六日 お富士様の植木市	(皇月) <b>五月</b> 五日 宝の舞 中旬 浅草流鏑馬 二十三日 <b>三社祭</b> 二十八、二十九日 お富士様の植木市	(卯月) <b>四月</b> 浅草春の観光祭 八日 釈尊誕生日(花まつり) 十日 白鷺の舞	(弥生) <b>三月</b> 十六日 浅草観音現会金龍の舞	(如月) <b>二月</b> 三日 節分の日 八日 針供養	(睦月) <b>一月</b> 浅草名所七福神もうで 初詣り
(師走) <b>十二月</b> 十七、十八日 歳の市の市 (羽子板市) 三十一日 除夜の鐘(弁天山)	(霜月) <b>十一月</b> 三日 東京時代まつり 白鷺の舞 九、二十日 酉の市 十五日 七五三	(神無月) <b>十月</b> 浅草秋の観光祭・菊花展 十八日 金龍の舞・菊供養	(長月) <b>九月</b> 二十三日 彼岸会	(葉月) <b>八月</b> 二日 台東薪能 十五日 万霊燈籠供養会 二十七日 浅草サンバカーニバル	(文月) <b>七月</b> 九、十日 四万六千日 (ほおずき市) 三十日 隅田川花火大会



お見舞い申し上げます

先ごろ発生した新潟県中越地震で被害を受けた皆様に、心よりお見舞いを申し上げます。

浅草では、浅草観光連盟を中心に新潟県中越地震の被災地に対する「こころ義援金」の募金活動を行っております。皆様のご協力をお願いいたします。

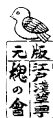

浅草<sup>えんじゆ</sup>槐の會事務局

〒111-0032 東京都台東区浅草1-17-12-3F

槐の会ホームページ <http://www.asakusa.gr.jp> メールアドレス info@asakusa.gr.jp